

Centre de Recherche sur la Conservation CRC – UAR3224



Equipe CRCC (site Jardin des Plantes)		Equipe LRMH (site Champs-sur-Marne)		Equipe Conservation-Recherche (site Philharmonie de Paris)	
<p>Christine Andraud</p> <p><i>Biodétérioration & environnement</i> Bertrand Lavedrine, PRMU Malalanirina Rakotonorainy, IR MIC, resp. Pierre Tignol, Doc. Léon-Bavi, Vilmont, IR MIC <i>Collections d'Histoire naturelle</i> Sophie Cersov, MCMU Alice Gimat, MCMU Clara Halrie, Doc. Véronique Rouchon, PRMU, resp. Clément Vuillard, Doc. Baptiste Zuber, Doc. (50%) <i>Couleurs & effets visuels</i> Christine Andraud, PRMU Lucie Arberet, Doc. Emma Gillet, Doc. Joséphine Ledamoisel, Doc. Anne Michelin, MCMU, resp. Luis Molina Carillo, Doc. Violaine Ossola, Doc. Aurélien Tournié, IR CNRS <i>Cuir & parchemin</i> Giulia Galante, Doc. Sylvie Heu-Thao, AI CNRS Laurianne Robinet, IR MIC, resp.</p> <p><i>Matériaux photographiques</i> Céline Daher, IR MIC Marie-Angélique Languille, IR CNRS, resp. <i>Méthodes séparatives</i> Gauthier Rosé, Doc. Michel Sablier, DR CNRS, resp. Baptiste Zuber, Doc. (50%) <i>Papier & cellulose</i> Anne-Laurence Dupont, DR CNRS, resp. Sabrina Paris, T CNRS Caroline Vibert, Doc. <i>Tracés</i> Ouifa Belhadj, IE CNRS Marie Radepont, IR CNRS, resp.</p>		<p>Aline Magnien, directrice LRMH</p> <p><i>Béton</i> Lucas Besnard, apprenti Myriam Bouichou, IR MIC Jean Ducasse-Lapeyrusse, IR, CDD Marwa Jebbawy, Doc. Elisabeth Marie-Victoire, IR MIC, resp. <i>Bois</i> Emmanuel Maurin, IE MIC Komlan-Renaud Tevi, Doc. <i>Documentation</i> Angèle Dequier, CED Olivier Malavergne, CED Adèle Rellier, CED <i>Grottes ornées</i> Morgane Calligaro, Doc. Laura Louman, Doc. Hugo Pellet, Doc. Stéphanie Touron, IR MIC, resp. <i>Métal</i> Aurélia Azéma, IR MIC, resp. <i>Microbiologie</i> Faisl Boustia, IR MIC, resp. Alexandre François, IE MIC Johann Leplat, IR MIC</p> <p><i>Peinture</i> Didier Brissaud, IE MIC Stéphanie Duchêne, IE MIC Thiphaine Fabris, IE MIC David Giovannacci, IR MIC Witold Nowik, IR MIC, resp. Mathilde Tiennot, Post-Doc <i>Pierre</i> Ke Bai, Doc. Jérémy Henin, IE MIC Emilie Hubv, IR, CDD Lise Leroux, IR MIC Yannick Mélinge, PU, détaché IR MIC Jean-Didier Mertz, IR MIC Juliette Robin-Dupire, Doc. <i>Textiles</i> Rana Al Ali, Doc. Mohamed Dallel, IR MIC, resp. <i>Vitral</i> Déa Jais, Doc. Claudine Loisel, IR MIC, resp. Astrid Tazzioli, Doc. Barbara Trichereau, IE MIC</p>		<p>Marie-Pauline Martin, directrice MM</p> <p>Jean Claude Battault, T MM Louise Condi, Doc. Jean-Philippe Echarod, conservateur MM Loïc Forma, Doc. Alexandre Girard Muscagorry, conservateur MM Marguerite Jossic, IR MM Sébastien Kirsch, restaurateur MM Christine Laloue, conservatrice MIC Marie-Anne Lopper Attia, restauratrice MM Thierry Maniguet, conservateur MM Marie Pauline Martin, MC, détachée MM Lola Soulier, Doc. Ariane Theveniaud, Doc.</p>	

Nomenclature	
App.	Apprenti-e
AI	Assistant-e Ingénieur-e
CED	Chargé-e d'Etude Documentaire
CONS.	Conservateur-ric
Doc.	Doctorant-e
DR	Directeur-ric-e de Recherche
IE	Ingénieur-e d'Etude
IR	Ingénieur-e de Recherche
MCMU	Maître-esse de Conférences MNHN
MIC	Ministère de la Culture
MM	Musée de la Musique
PRMU	Professeur-e MNHN
PU	Professeur-e des Universités
T	Technicien-ne de Recherche

Personnels permanents	52	Personnels non permanents	30
Chercheur-e-s	2	Doctorant-e-s	26
Enseignant-e-s-chercheur-e-s	7	Post-Doctorant-e-s et CDD	4
ITA	34		
CED	3		
Conservateur-ric-e-s	4		
Restaurateur-ric-e-s	2		
Effectif total			82

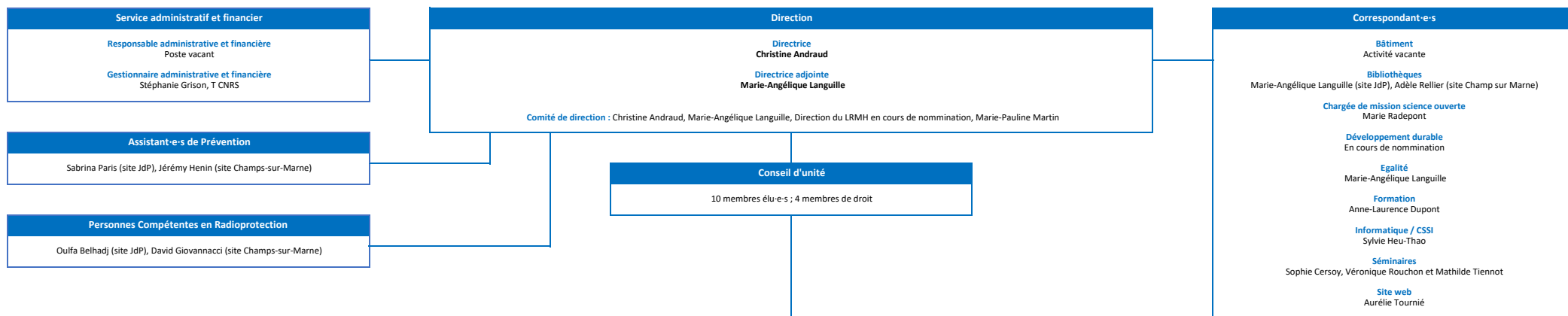

Equipe CRCC (site Jardin des Plantes)		Equipe LRMH (site Champs-sur-Marne)		Equipe Conservation-Recherche (site Philharmonie de Paris)
Christine Andraud		En cours de nomination par le MIC		Marie-Pauline Martin, directrice MM
Biodétérioration & environnement Bertrand Lavedrine, PRMU Malalanirina Rakotonirainy, IR MIC, resp. Collections d'Histoire naturelle Sophie Cersoy, MCMU Alice Gimat, MCMU Véronique Rouchon, PRMU, resp. Couleurs & effets visuels Christine Andraud, PRMU Joséphine Ledamoisel, Doc. Anne Michelin, MCMU, resp. Luis Molina Carillo, Doc. Aurélie Tournié, IR CNRS Cuir & parchemin Sylvie Heu-Thao, AI CNRS Laurianne Robinet, IR MIC, resp.	Matériaux photographiques Céline Daher, IR MIC Marie-Angélique Languille, IR CNRS, resp. Méthodes séparatives Michel Sablier, DR CNRS, resp. Papier & cellulose Anne-Laurence Dupont, DR CNRS, resp. Sabrina Paris, T CNRS Tracés Oulfa Belhadji, IE CNRS Marie Radepont, IR CNRS, resp.	Béton Myriam Bouichou, IR MIC Jean Ducasse-Lapeyrusse, IR, CDD Elisabeth Marie-Victoire, IR MIC, resp. Bois Emmanuel Maurin, IE MIC Documentation Angèle Dequier, CED Olivier Malavergne, CED Adèle Rellier, CED Grottes ornées Stéphanie Touron, IR MIC, resp. Métal Aurélia Azéma, IR MIC, resp. Microbiologie Faïsl Boustia, IR MIC, resp. Alexandre François, IE MIC Johann Leplat, IR MIC	Peinture Didier Brissaud, IE MIC Stéphanie Duchêne, IE MIC Thiphaine Fabris, IE MIC David Giovannacci, IR MIC Witold Nowik, IR MIC, resp. Pierre Ke Bal, Doc. Jérémy Henin, IE MIC Lise Leroux, IR MIC Yannick Mélinge, IR, détaché MIC Jean-Didier Mertz, IR MIC Textiles Mohamed Dallel, IR MIC, resp. Vitrail Déa Jais, Doc. Claudine Loisel, IR MIC, resp. Barbara Trichereau, IE MIC	Jean-Philippe Echard, conservateur MM Alexandre Girard Muscagorry, conservateur MM Marguerite Jossic, IR MM Sébastien Kirsch, restaurateur MM Christine Laloue, conservatrice MIC Marie-Anne Lopper Attia, restauratrice MM Thierry Maniguet, conservateur MM Marie Pauline Martin, MC, détachée MM
2 axes transversaux aux équipes				

Nomenclature	
App.	Apprenti-e
AI	Assistant-e Ingénieur-e
CED	Chargé-e d'Etude Documentaire
CONS.	Conservateur-ric
Doc.	Docteurant-e
DR	Directeur-ric
IE	Ingénieur-e d'Etude
IR	Ingénieur-e de Recherche
MCMU	Maitre-esse de Conférences MNHN
MIC	Ministère de la Culture
MM	Musée de la Musique
PRMU	Professeur-e MNHN
PU	Professeur-e des Universités
T	Technicien-ne de Recherche

Personnels permanents	50	Personnels non permanents	5
Chercheur-e-s	2	Doctorant-e-s	4
Enseignant-e-s-chercheur-e-s	7	Post-Doctorant-e-s et CDD	1
ITA	32		
CED	3		
Conservateur-ric-e-s	4		
Restaurateur-ric-e-s	2		
Effectif total			55